Artikelnr.: 344557

86718 - Keystone Modul LC Duplex Buchse zu LC Duplex Buchse blau / schwarz

ab **3,00 EUR**

Artikelnr.: 344557
Versandgewicht: 0.10 kg
Hersteller: Delock

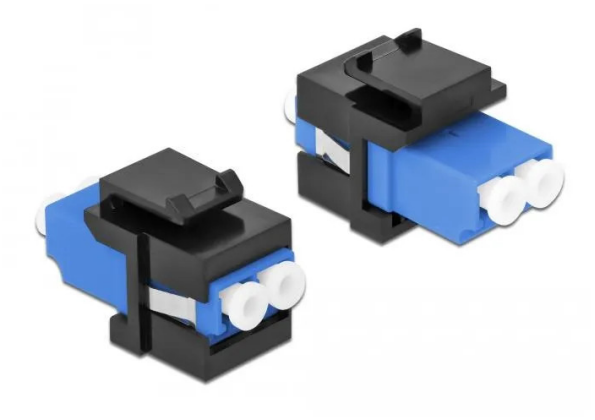

Produktbeschreibung

Keystone Modul LC Duplex Buchse zu LC Duplex Buchse blau / schwarz

Dieses Modul von Delock kann verwendet werden, um Lichtwellenleiter Kabel zu verlängern. Durch die standardisierten Abmessungen ist es zur einfachen Snap-In Montage in verschiedene Halterungen, wie z. B. Keystone Patchpanel, Dosen oder Gehäuse geeignet.

- Anschlüsse: 1 x LC Duplex Buchse > 1 x LC Duplex Buchse
- Farbe: blau
- Für Singlemode Faser
- Einfügedämpfung < 0,2 dB
- Mit Staubschutzabdeckung
- Zum Einbau in Keystone Halterungen mit 19,2 x 14,9 mm
- Gehäusefarbe: schwarz
- Maße (LxBxH): ca. 27,4 x 16,5 x 21,9 mm

Technische Daten

Hier gehts zum Artikel
Alle Informationen, tagesaktuelle Preise und Verfügbarkeiten